

Mission: 20181126003168

N° Client: 201800000942

Contact:

Client / Entreprise: NORTECH SPRL avenue Louis

Gribaumont, 99 boîte A 1200 WOLUWE-SAINT-LAMBERE

BE0524711107

ProKo.: ELEC-05

Réf.PV précédent.: /

Date de visite.: 26/11/2018

Num. rapport: **201800003751-V.0**

EXEMPLAIRE ORIGINAL

PROCES-VERBAL D'UNE INSTALLATION ÉLECTRIQUE BT DE RACCORDEMENT DÉFINITIF ou RÉSIDENTIEL

GÉNÉRALITÉ

Type d'installation: Existante
Type de locaux: Appartement
Lieu d'inspection: Rue Danemark, 31 1060-SAINT-GILLES
Type d'inspection: examen de conformité
Suivant AREI: Art86/Art270/Art278/
Date du contrôle: 26/11/2018 Contrôle suivant dans - mois, ou avant 26/11/2043
Propriété de: Monteiro Maria Olga
Inspecteur: TAKADDOUMI, Mohamed
Installateur: NORTECH SPRL
T.V.A.: BE0524711107
NRN: Délivré à: Date:

DESCRIPTION

Número EAN: Compteur: 20031741 Index I: 047803,3 Index II: /
Raccordement: Réseau souterrain
Tension de serv.: 3x230V I max. instal.: 32A Protection principale: aut. 3p 40A
Liaison comptage-coffre de repart.: Type de câble: VVB Nombre de cond.: 3 Section: 10 mm2
Électrode de terre: type: piquets Section: 25 mm2 Résistance de dispersion: =<8 Ohm
Inter.Diff.Général: 4P 40A/300mA est plombé par scelles: en ordre Diff. supplém.: 2p 40A/30mA
Fonctionn. bouton d'essai: en ordre Contrôle Boucle de défaut: en ordre Résist. d'isolement général: >10 MOhm
Installation exécutée conformément aux schéma's en ordre Etat du matériel électrique: en ordre
Protection contre les chocs électriques: Contact direct: en ordre Contact indirect: en ordre
Continuité PE et liaison équipotentielle: en ordre Matériel fixe ou mobile: en ordre
Description Installation: voir les schémas en annexe schéma unifilaire et schéma de position ont été signés pour approbation
Pas encore placés: ☐ cuisine ☐ salle de bain ☐ C.C. ☐ compt.gaz ☐ compt.d'eau ☐ liaison équip. principale ☒ équip.-supp.
Nombre de tableaux: 2 Nombre de circuits terminaux: 8 :

CONSTATATIONS

Note (N) - Remarque (O) - Infraction (I) - les numéros réfèrent aux infractions standardisées

N11, N12, N13, N01,

N11- Sauf stipulation contraire, les appareils et machines raccordés à l'installation fixe, ne font pas partie de l'inspection..

N12- Le présent contrôle porte sur les parties aisément accessibles et visibles de l'installation et exclu les parties cachées tel que les cloisons, les faux-plafond...

N13- Sauf stipulation contraire, l'examen porte exclusivement sur l'état et le bon fonctionnement de l'installation. Sa conception sort du cadre de la mission.

N01- Appartement 3ème étage droit

CONCLUSION

L'INSTALLATION EST CONFORME AU RGIE

L'installation peut rester/ être mise en service. L'installation doit être contrôlée au plus tard à la date mentionnée ici dessus, telle que prévu par Art. 271 du RGIE, ainsi qu'avant toute mise en service d'une modification importante ou d'une extension notable, exécutées avant cette date.

Pour le Directeur Technique,

Le Inspecteur,



ORGANISME DE CONTROLE
IBAN: BE47 7320 3883 2080
www.inspectbelgium.be

INSPECT BELGIUM ASBL
TVA BE 0047 601 296
Rue Provinciale 62, 1301 Wavre

TEL 010/280.577
info@inspectbelgium.be



Mission: 20181126003168

N° Client: 201800000942

Contact:

Client / Entreprise: NORTECH SPRL avenue Louis Gribaumont, 99 boîte A 1200 WOLUWE-SAINT-LAMBERE

N°: BE0524711107

ProKo.: ELEC-05

Réf.PV précédent.: /

Date de visite.: 26/11/2018

Num. rapport: **201800003751-V.0**

EXEMPLAIRE ORIGINAL

INFORMATIONS GÉNÉRALES

Le propriétaire de l'installation électrique en présence ou son gérant est tenu par les prescriptions réglementaires suivantes, conformément à AM du 06.12.2006 Art273-7

1. l'obligation de conserver le rapport de conformité dans le dossier de l'installation électrique.
2. l'obligation de renseigner dans le dossier toute modification intervenue dans l'installation et l'obligation de faire procéder à un contrôle de conformité de toute modification ou extension importante de l'installation électrique soit par un organisme agréé soit par l'autorité habilitée ou chargée de le faire selon les prescriptions de l'article 275.
3. l'obligation d'aviser immédiatement le Service Public Fédéral ayant la Sécurité du Travail dans ses attributions et le Service Public Fédéral ayant l'Energie dans ses attributions de tout accident survenu aux personnes et du, directement ou indirectement, à la présence d'électricité.

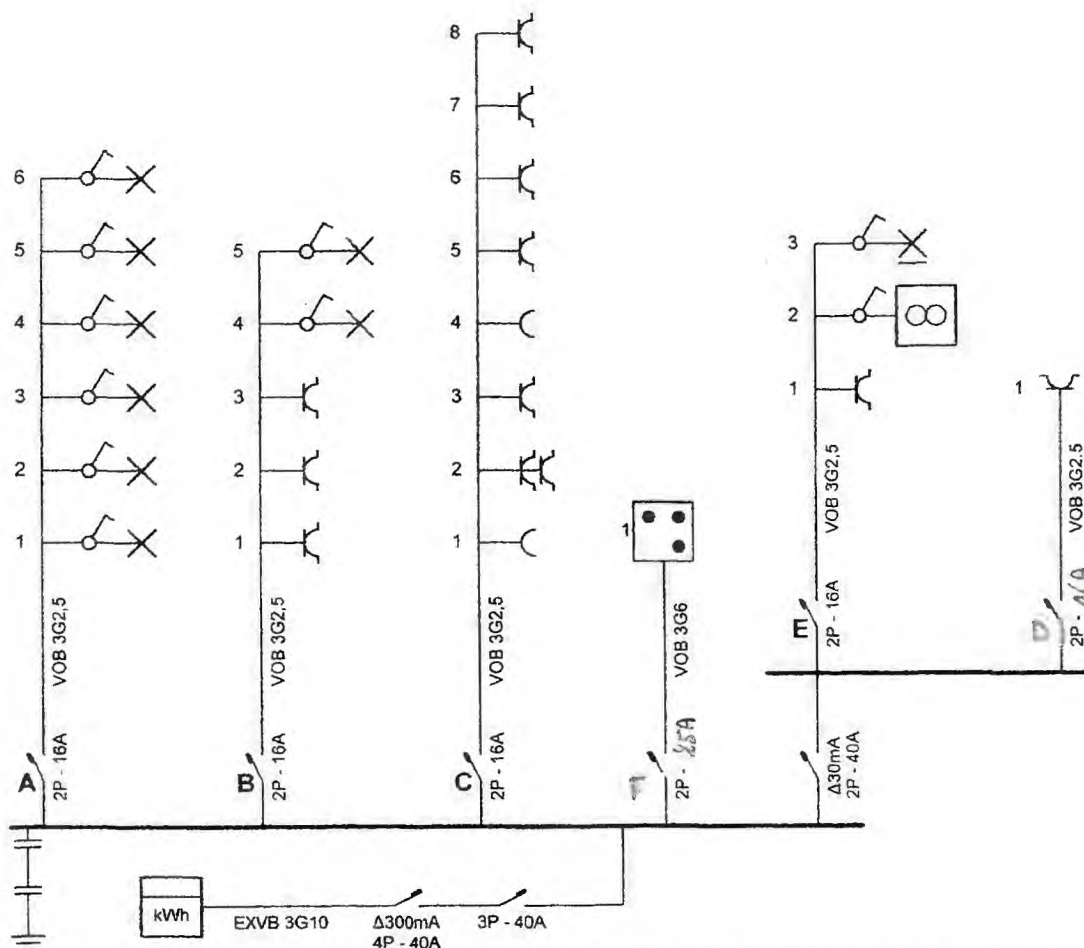

Installation est contrôlée par : **INSPECT BELGIUM**
 Installatie werd gecontroleerd door :
 Rue Provinciale 162 - 1301 Wavre - 010/230.577
 Inspecteur principal : TAKADDOUNI Mohamed
 Date / Datum : 26/11/2018
 PV n° :
 Signature / Handtekening : 201800003751

Organisme agréé
Inspect Belgium

Tél.: - GSM: -
Fax: -
e-mail: -

Adresse de l'installation électrique

Mme Monteiro Maria Olga
Rue Danemark 31
1060 Saint Gilles
Tél.: - GSM: -
Fax: -
e-mail: -

Installateur

NORTECH
Av Louis Gribaumont 99
1200 Woluwe Saint Lambert
Tél.: 02 762 45 76 GSM: 0470 05 59 45
Fax: -
e-mail: info@nortechsrl.be

p. 1/3

Schéma unifilaire

Date: 26-11-18

3 x 230V ~ 50Hz

Schéma dessiné par: RIBEIRO TEIXEIRA André

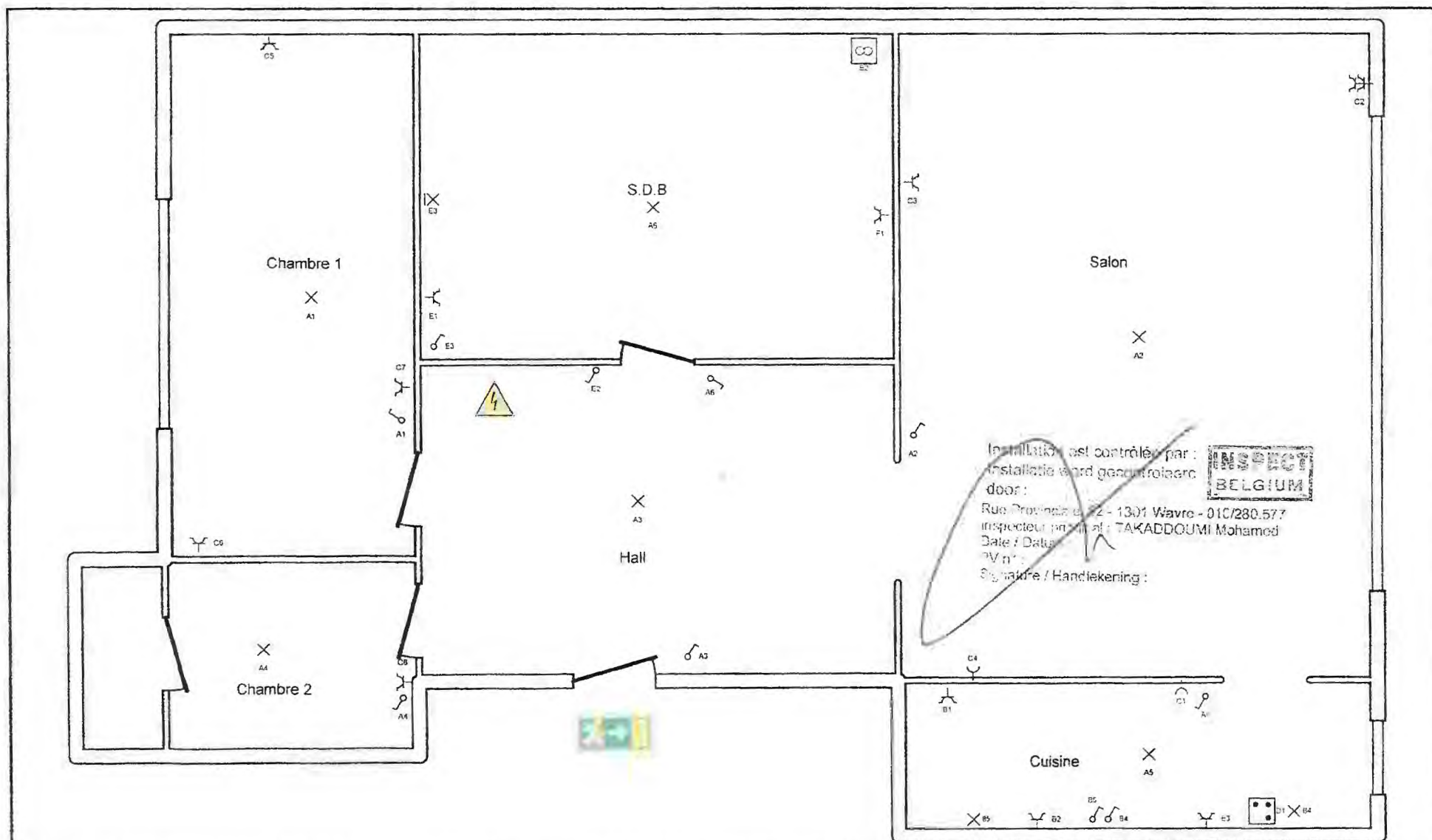

Organisme agréé
Inspect Belgium

Tél.: - GSM: -
Fax: -
e-mail: -

Adresse de l'installation électrique
Mme Monteiro Maria Olga
Rue Danemark 31
1060 Saint Gilles
Tél.: - GSM: -
Fax: -
e-mail: -

Installateur
NORTECH
Av Louis Gribaumont 99
1200 Woluwe Saint Lambert
Tél.: 02 762 45 76 GSM: 0470 05 59 45
Fax: -
e-mail: info@nortechsprit.be

NORTECH

p. 2/3
Schéma de position

Date: 26-11-18

3 x 230V ~ 50Hz

Schéma dessiné par: RIBEIRO TEIXEIRA André

A: Eclairage chambre 1+2 / Salon / Hall / Cuisine + Moteur SDB

B: Eclairage Cuisine Meuble + Prise Cuisine

C: Prise de courant Chambre 1 + 2 / Salon

D: Taque

E: Prise SDB + Eclairage

F: ML

Installation est contrôlée par :
Installatie wordt gecontroleerd door :

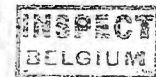

Rue Des Cordons, 62 - 1301 Wavre - 010/280.577
inspecteur principal : TAKADDOUNI Mohamed
Date : 26-11-18

Signature / Handtekening :

Organisme agréé
Inspect Belgium

Tél.: - GSM: -
Fax: -
e-mail: -

Adresse de l'installation électrique
Mme Monteiro Maria Olga
Rue Danemark 31
1060 Saint Gilles
Tél.: - GSM: -
Fax: -
e-mail: -

Installateur
NORTECH
Av Louis Gribaumont 99
1200 Woluwe Saint Lambert
Tél.: 02 762 45 76 GSM: 0470 05 59 45
Fax: -
e-mail: info@nortechsprit.be

NORTECH

p. 3/3
Liste des circuits

Date: 26-11-18

3 x 230V ~ 50Hz

Schéma dessiné par: RIBEIRO TEIXEIRA André